

# Verklebeanleitung



## Feinstaubplakette



1. Feinstaubplakette mit einer versiegelbaren Beschriftungsfläche

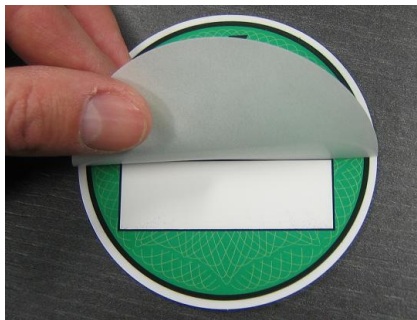

2. Öffnen der Beschriftungsfläche

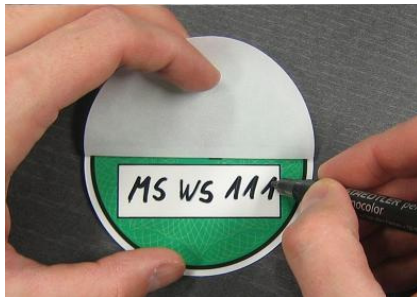

3. Aufbringen des individuellen Kfz-Kennzeichen



4. Bestätigung mit einem Dokumentenklebesiegel gemäß Verkehrsblatt Heft 4 – 1997, Nr. 35



5. Verklebung des Dokumentenklebesiegel



6. Öffnen der Klebefläche für das Versiegeln der Beschriftungsfläche



7. Andrücken der Klebefläche



8. Abzug des Schutzpapiers durch leichtes Knicken der Feinstaubplakette zur Verklebung an der Windschutzscheibe



9. Anbringen auf der Windschutzscheibe



Verklebte Feinstaubplakette