

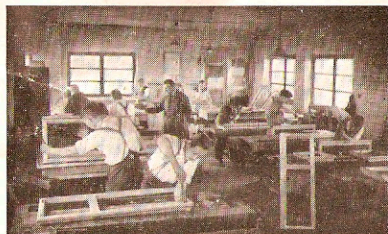

Raum zur Herstellung der Fenster



Raum zum Anbringen der Beschläge

Dieses Unternehmen ist das größte dieser Art in Falkensee und weiterer Umgebung mit einer Bedeutung und Liefermöglichkeit nicht nur für Falkensee und Berlin, sondern auch nach jedem anderen Ort. —

Infolge der besonderen Ausbildung des Inhabers in der Holzbildhauereikunst, sowie für Inneneinrichtungen und architektonische Feinheiten und durch seine langjährige praktische Erfahrung als Tischlermeister ist eine Gewähr für eine sachkundige und fachmännische Beratung in jeder einschlägigen Frage gegeben.

Der räumliche Aufbau des Unternehmens, verbunden mit den neuzeitlichen Einrichtungen des Betriebes, gestatten es, allen Anforderungen schnell, reell und preiswert zu entsprechen.

Aus einer großen Anzahl von Referenzen werden nachstehend einige der Bauherren von Neubauten aufgeführt:

In **Falkensee**: Höpfner, Kastanienallee; Wolff, Großdeutsche Straße; Rievera, Essener Str.; Zahl, Dallgower Str.; Wegner, Helmholzstraße. **Falkenhöhe**: Zauft, Pestalozzistr. **Falkenhain**: Osterberg, Zietenstr. **Finkenkrug**: Rochow, Hühnefeldstr. **Döberitz**: Schmolt, Wilmsstr.; Schölske, Hindenburg-Allee. **Schönwalde**: Schmidt, Am Anger; Hinze, Großer Ring; Keller, Kastanienring. **Berlin-Mahlsdorf**: Mövert, Hohenzollern-Allee; Dugge, Liebermannstr. 23. **Berlin-Frohnau**: Roh, Alemanenstr.; Seidler, Münchener Str. **Berlin-Staaken**: Präckelt, Ferbitzer Weg; Gadamski u. Boek, Fachinger Str.; Strauss u. Zillmann, Magistratsweg; Manzel, Neustr. 8, Tel. C 7 7151. **Berlin-Spandau**: Dr. Brandt, Weinmeisterhöhe-Str. 6, Tel. C 7 6533; Sievers, Nußbaumallee 40, Tel. Heerstraße 6221. Umbauten bei der **Berl. Grundkredit-Gesellschaft**, Tel. Flora 2014. Umbauten bei der **Kongresshaus A.-G.**, Berlin-Charlottenburg, Berliner Str. 42/43, Tel. Wilhelm 9645. — Umbauten **Wolff**, Berlin-Charlottenburg, Tel. Westend 5648; **Garich**, Berlin-Dahlem, Tel. Lichterfelde 3500.



Maschinenraum I

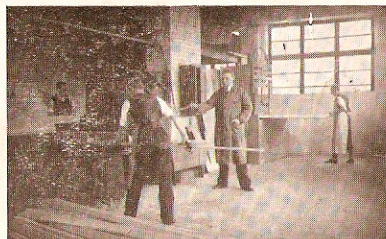

Maschinenraum II