FINE PANEL & BOARD

WANDVERKLEIDUNGEN ZUR INDIVIDUELLEN WOHNRAUMGESTALTUNG

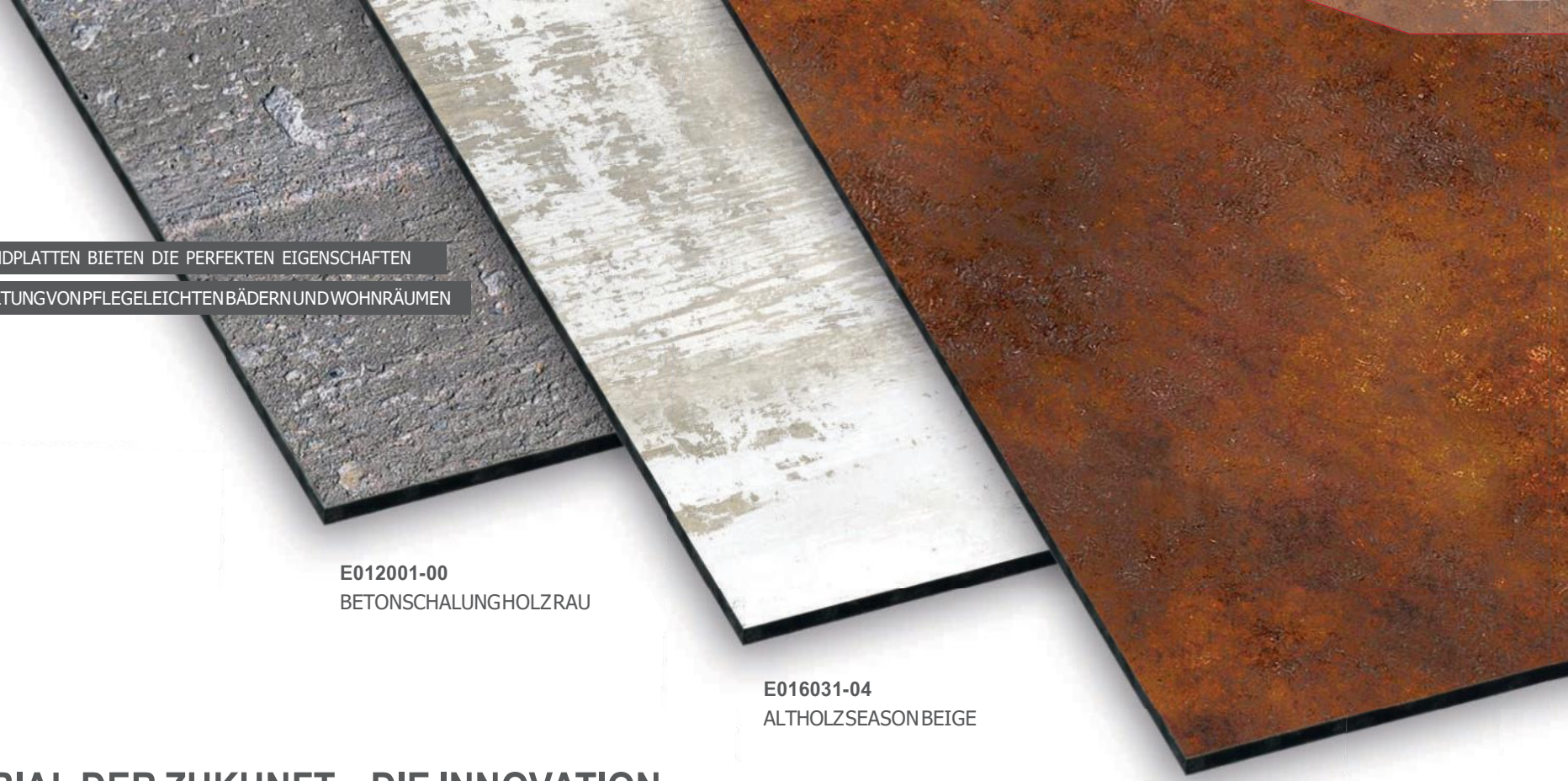

ALUMINIUM-VERBUNDPLATTEN BIETEN DIE PERFEKTEN EIGENSCHAFTEN
ZUR KREATIVEN GESTALTUNG VON PFLEGELEICHTEN BÄDERN UND WOHNRÄUMEN

E012001-00
BETONSCHALUNG HOLZ RAU

E016031-04
ALTHOLZ SEASON BEIGE

E013097-00
RUSTY

DAS MATERIAL DER ZUKUNFT – DIE INNOVATION FÜR PRIVATE UND ÖFFENTLICHE RÄUME

Die SV Panels sorgen nicht nur optisch für die Revolution in Bad, Küche oder Wohnzimmer. Durch den Einsatz der großflächigen Wandverkleidungen sparen Sie Fugen und vor allem Zeit bei Montage und Pflege. Die hygienische Oberfläche ist ganz leicht zu reinigen, da sich Schmutz und Kalk kaum festsetzen können. Nutzen Sie diese Vorteile auch für Renovierungen: Innerhalb kürzester Zeit sind die Platten montiert und das ohne Lärm und Dreck, wie er beispielsweise durch das Abschlagen alter Fliesen entstehen würde.

OBERFLÄCHEN

Unterstreichen Sie die Wirkung Ihres Wunschdesigns mit der passenden Oberfläche und Struktur für Ihr Motiv.

Je nach Einsatzbereich oder gewünschter Optik haben Sie verschiedene Optionen, Ihr Dekor mit der entsprechenden Oberfläche zu versiegeln.

PERL:
- Unsere Standard-Oberfläche
- Glanzgrad 8-10

HOLZSTRUKTUR:
- Unterstreicht die haptische Wirkung unserer Holz-Dekore

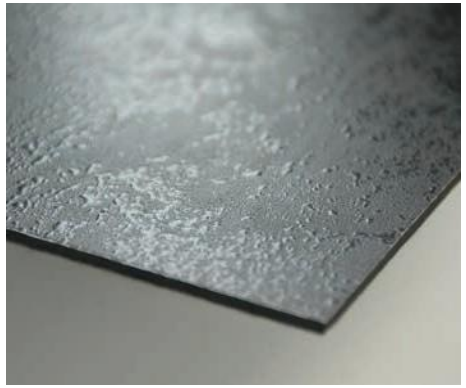

STEINSTRUKTUR:
- Unterstreicht die haptische Wirkung unserer Stein-Dekore

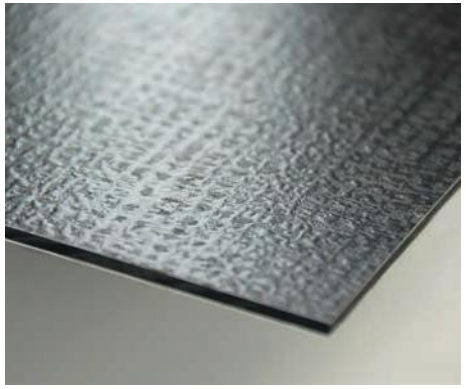

TEXTILSTRUKTUR:
- Unterstreicht die haptische Wirkung unserer Textil-Dekore

ANTIBAKTERIELL:
- Glanzgrad 20
- Gutachten „Antibakterielle Wirkung" in Anlehnung an ISO 22196:2011 der ISEGA – Forschungs- und Untersuchungs-Gesellschaft mbH AB
- Elastischer Lack empfohlen für V-Fugen-Biegetechnik

UV-BESTÄNDIG:
- Glanzgrad 20
- Elastischer Lack empfohlen für V-Fugen-Biegetechnik

Weitere Infos finden Sie unter www.sv-panel.de

Drucktechnisch bedingt sind farbliche Abweichungen möglich.

EINE DÜNNE WANDVERKLEIDUNG, DIE WENIG AUFTRÄGT, LEICHT ZU VERARBEITEN IST, GROSSE FLÄCHEN IN EINEM STÜCK ABDECKT UND ZUDEM VOLLKOMMEN FREI IN DER OPTIK IST, BIETET GANZ NEUE MÖGLICHKEITEN IM BADDESIGN.

WASSERFEST UND FUGENLOS

- Patentierte individuelle Oberflächenveredelung auf Aluminium-Verbundplatten
- Einseitige Grafikbeschichtung mit hochwertigem Walzlacksystem veredelt
- Abriebfest, kratzfest, chemikalienbeständig, farbstabil und lebensmittelecht
- Passgenauigkeit an den Stößen bei fortlaufenden Bildabwicklungen
- Einfache Handhabung für Renovierungen; kann aufgrund seiner geringen Stärke direkt auf gereinigte Altfliesen geklebt werden
- Individuell zuschneidbar mit handelsüblichen Kreis- und Stichsägen

E012003-09
ALTHOLZ

FINE PANEL & BOARD

WASSERFEST ANTIBAKTERIELL KRATZFEST UV-BESTÄNDIG BRANDHEMMEND

Alle SV Platten sind wasserfest und kratzfest beschichtet, auf Wunsch auch in brandhemmender B1 Ausführung oder mit antibakterieller Ausstattung erhältlich.

TRÄGER	Aluminium-Verbundplatten mit 2 x Deckschichten 0,3 mm und einem Kern aus Polyethylen Typ LDPE Gewicht 3,80 kg/m² (3 mm) – 6,60 kg/m² (6 mm) Temperaturbeständigkeit –50 °C bis +80 °C Wasseraufnahme 0,01 % nach DIN 53495 Brandklassifizierung Klasse B2 nach DIN 4102-1 Hohe Biegefestigkeit und Dimensionsstabilität
OBERFLÄCHEN	Perl / Holz / Stein / Textil / Antibakteriell / UV-beständig
STANDARDFORMATE	3.050 x 1.500 x 3 mm / 4,58 m² pro Platte 2.500 x 1.250 x 3 mm / 3,13 m² pro Platte 2.100 x 900 x 3 mm / 1,89 m² pro Platte 2.100 x 1.000 x 3 mm / 2,10 m² pro Platte 2.550 x 1.000 x 3 mm / 2,55 m² pro Platte 2.550 x 1.500 x 3 mm / 3,83 m² pro Platte 3.050 x 1.500 x 6 mm / 4,58 m² pro Platte
BEARBEITUNG	Handelsübliche Kreis- und Stichsägen, Metallbohrer, Lochkreisschneider
EINSATZBEREICHE	Laden- und Messebau, Displays Restaurant- und Hotelausbau Sanitär- und SPA-Einrichtungen Nischenrückwände (z.B. für Küchen) Wand- und Deckenverkleidungen für den Innenausbau

Weitere Infos finden Sie unter www.sv-panel.de

Drucktechnisch bedingt sind farbliche Abweichungen möglich.

HOLZ MIT STIL

E013002-01
SCHWARZWALD EICHE DEZENT HELL

E014238-00
LANDHAUS EICHE WEISS GEÖLT

E013036-00
EICHE RUSTIKAL

E013014-00
COUNTRY PINE

E013025-00
REED

E013001-00
SCHWARZWALD EICHE

E013014-11
COUNTRY PINE GEKALKT

E018088-00
TEAK

USED LOOK

E013022-00
DRIFTWOOD

E014134-00
ESSEX OAK

E012003-09
ALTHOLZ

E012003-15
ALTHOLZ CREME

E014134-00
ESSEX OAK

MODERN & RETRO

E012017-01
STEIN GRAU HELL NEUTRAL

E015012-00
ZEMENT WAND

E012001-00
BETONSCHALUNG HOLZ RAU

VILLAR

E014105-03
METALLIC CONCRETE II

E013097-00
RUSTY

E016011-01
VILLAR 1

E016032-01
VILLAR BEIGE 1

E014140-00
BETON SOFT

E012025-00
OXIDIAN METAL

E016033-01
VILLAR GRIGIO-SCURO 1

E016034-01
VILLAR MOKA 1

SCHIEFER & BACKSTEIN

E012013-08
STONESCHIEFERNEUTRAL

E012013-10
STONESAND

E014201-00
BACKSTEINWAND

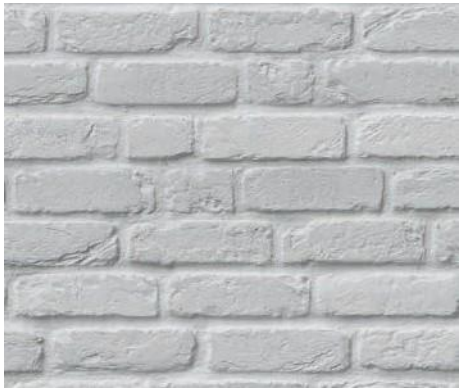

E014221-00
BACKSTEINWAND GEKALKT

E012013-00
STONE

E012013-01
STONE SCHIEFER

E014239-01
PIETRA SAND

KACHELN & FLIESEN

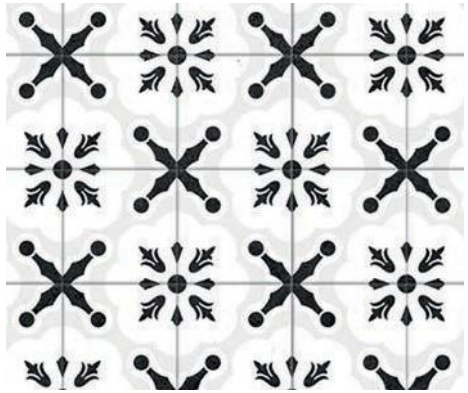

E017091-00
FLIESE ORNAMENT

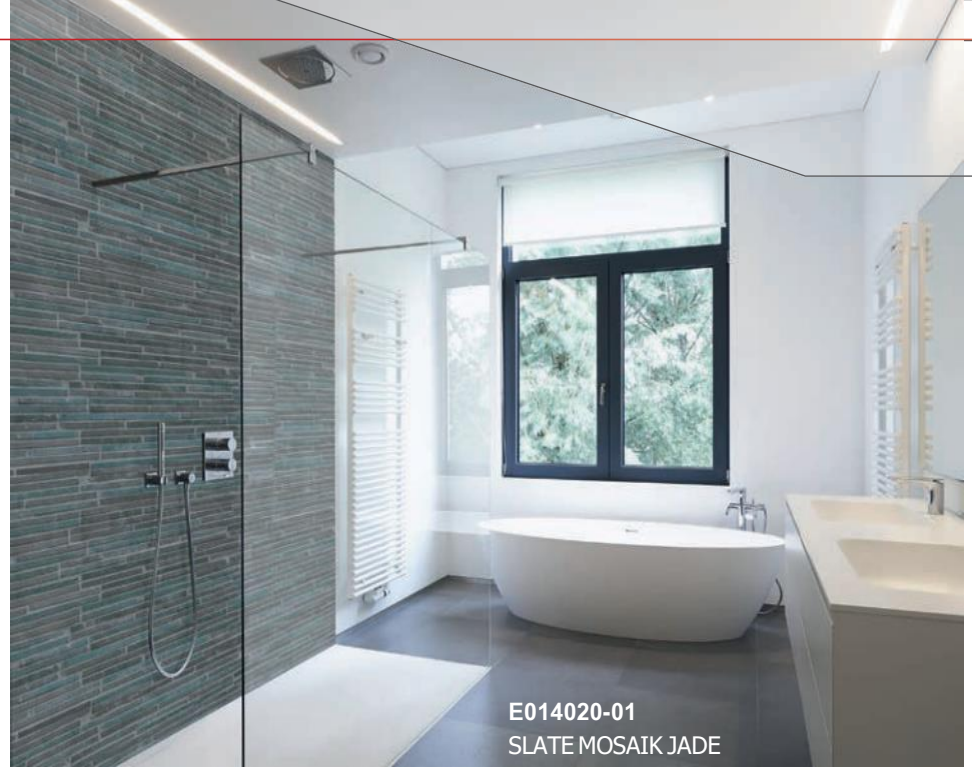

E014020-01
SLATE MOSAIK JADE

E014019-01
MOSAIK AQUAMARIN

E015070-02
FLIESE AVANTGUARD ANTHRAZIT

E014020-01
SLATE MOSAIK JADE

E014020-00
SLATE MOSAIK

E014019-00
MOSAIK NATURALE

FLIESEN OHNE FUGEN

E018064-00
FLIESE PORTUGAL

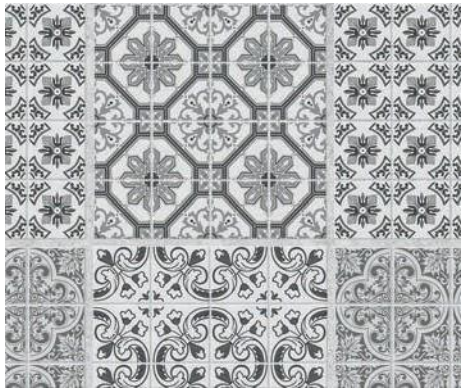

E015046-01
FLIESE GRAU WEISS

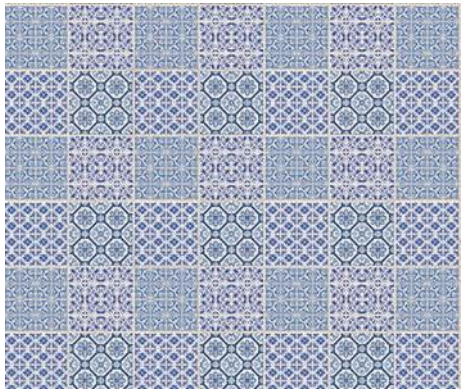

E015046-00
FLIESE BLAU WEISS

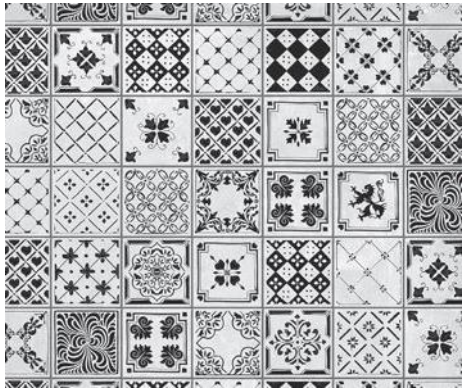

E018138-01
FLIESE INDIGO GREY

E018068-00
FLIESE LISBON BLUE

E018063-00
FLIESE AZULEJO

ALTHOLZ SEASON

E016031-00
ALTHOLZ SEASON

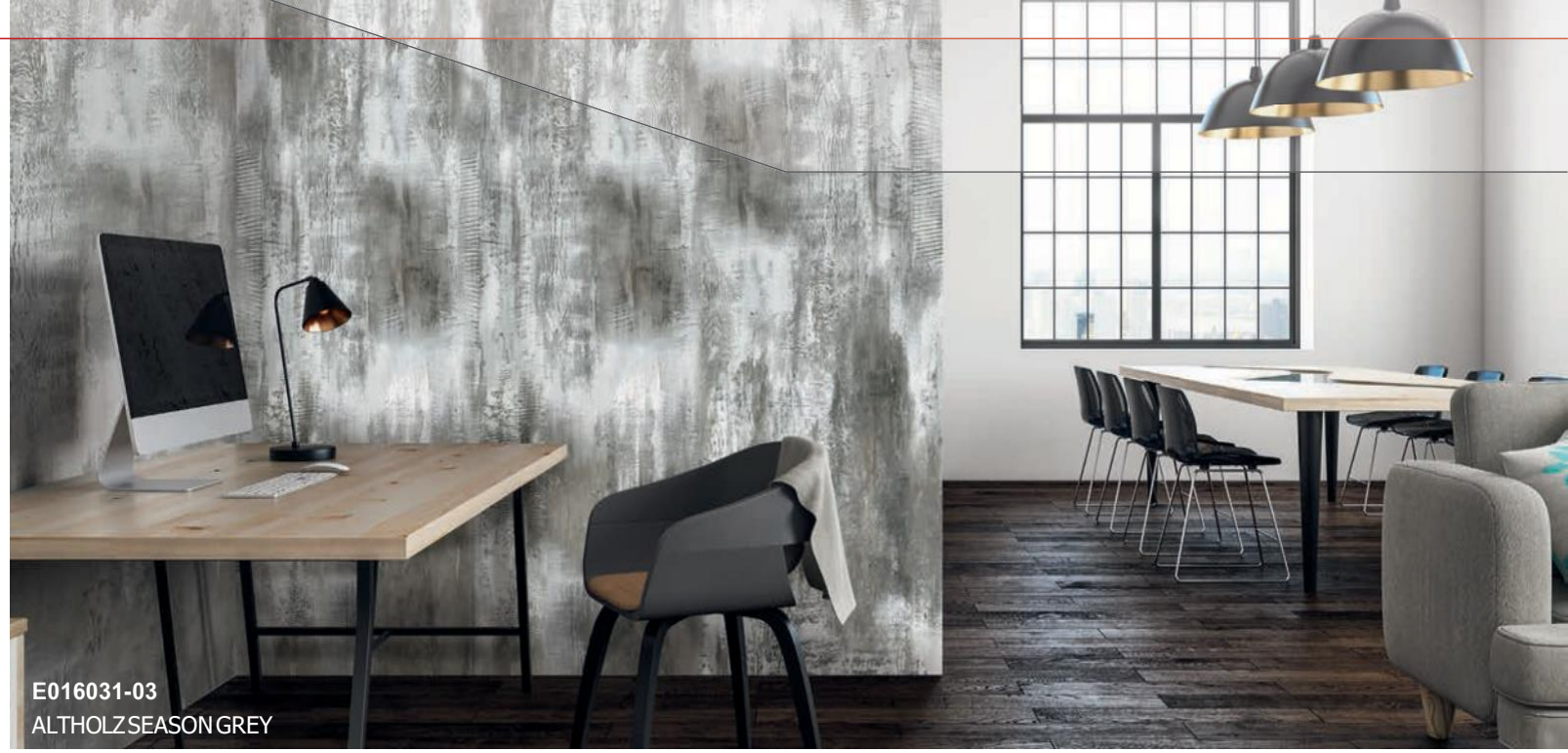

E016031-03
ALTHOLZ SEASON GREY

E016031-01
ALTHOLZ SEASON WHITE

E016031-02
ALTHOLZ SEASON BROWN

E016031-03
ALTHOLZ SEASON GREY

E016031-04
ALTHOLZ SEASON BEIGE

INDY

E016009-01
INDY 1

E016009-02
INDY 2

E016010-01
INDY DARK 1

E016010-02
INDY DARK 2

HARTFORD

E017072-00
HARTFORD

E017073-00
HARTFORD BONE

E017074-00
HARTFORD GREY

E017075-00
HARTFORD RUST

DEEP

E016076-01
DEEP DARK 1

E016077-01
DEEP GREY 1

E016078-01
DEEP GREYGE 1

E016079-01
DEEP IVORY 1

E016076-01
DEEP DARK 1

Weitere Infos finden Sie unter www.sv-panel.de

Drucktechnisch bedingt sind farbliche Abweichungen möglich.

CLAIRE & MARBLE

E017061-00
MIRRORED MARBLE

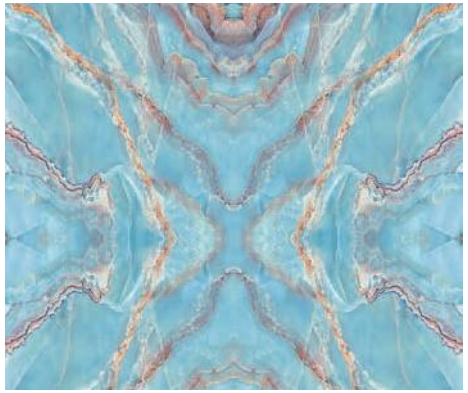

E017063-00
MIRRORED MARBLE TURQUOISE

E017007-01
CLAIRE WHITE

E017088-06
TRAVERTINO WHITE

E017004-01
CLAIRE

E017005-01
CLAIRE GREY

E017006-01
CLAIRE BROWN

E013073-00
MARMOR

NATURSTEIN

E017088-05
TRAVERTINO DARK GREY

E017088-04
TRAVERTINO CREME

E017035-03
BOURGOGNE WHITE

E017035-01
BOURGOGNE BEIGE

E013069-00
KALKSTEIN NATUR

E017088-00
TRAVERTINO

E017035-02
BOURGOGNE GREY

E017035-04
BOURGOGNE MUSTARD

#00004

URLAUB DAHEIM

#00015
WASSERFALL I

#00006
SYLT

#00001
WASSERFALL II

#00017
WASSERFALL III

#00016
WASSERFALL IV

#00005
BORA BORA

#00030
THAILAND

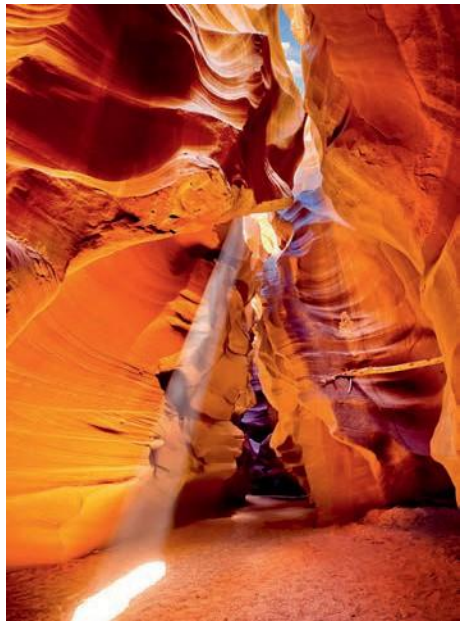

#00021
REDROCK

#00019
HORSESHOE BEND

#00023
BEAUTY IN BLUE

#00027
TROPICAL FISHERBOAT

Weitere Infos finden Sie unter www.sv-panel.de

Drucktechnisch bedingt sind farbliche Abweichungen möglich.

BLACK & WHITE

#00040
BIRCH TREES

#00038
MISTY MOUNTAIN

#00035
OLD FISHING BOAT

#00037
WASSERFALL BW

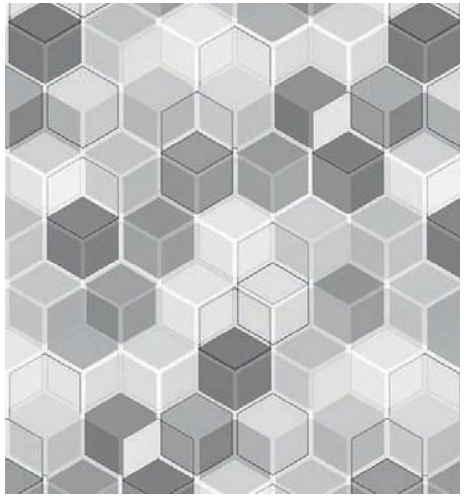

E015041-01
WÜRFEL MONOCHROM

#00039
FOREST IN THE MORNING BW

FRISCH & FREI

E012011-00
BAMBUS

E013024-00
INDIAN BAMBOO

#00067
WALD NEBEL

#00070
TROPICAL

#00072
URWALD

#00072
URWALD

Weitere Infos finden Sie unter www.sv-panel.de

Drucktechnisch bedingt sind farbliche Abweichungen möglich.

REINIGUNGSHINWEISE

Für eine Reinigung der Oberfläche ist nur **Wasser mit alkalischen Reinigungsmittelzusätzen** zulässig (z.B. Spülmittel). Eine Klarwasser-Nachspülung wird empfohlen.

NICHT ZULÄSSIG IST DER EINSATZ VON ABRASIVEN REINIGUNGSMITTELN (z.B. SCHEUERMILCH) ODER DER EINSATZ VON ALKOHOLEN UND LÖSUNGSMITTELN!

PROFILE

eloxiert

verchromt

Zur Kaschierung der äußeren Schnittkante und als Stoßschutz bieten wir eloxierte oder verchromte Aluminium-Abschlussprofile. Auch ein Verbindungsprofil für den Plattenstoß und ein Außenecken- sowie Inneneckenprofil sind erhältlich.

1 ABSCHLUSSPROFIL

- für 3 mm Aluverbundplatte

2,55 m: **Art.-Nr. 30-PR-6352**

3 m: **Art.-Nr. 30-PR-3484**

2,55 m: **Art.-Nr. 30-PR-7032**

2 VERBINDUNGSPROFIL

- für 3 mm Aluverbundplatte

2,55 m: **Art.-Nr. 30-PR-6374**

3 m: **Art.-Nr. 30-PR-3483**

2,55 m: **Art.-Nr. 30-PR-7031**

3 AUSSENECKPROFIL 90°

- für 3 mm Aluverbundplatte

2,55 m: **Art.-Nr. 30-PR-6375**

3 m: **Art.-Nr. 30-PR-3481**

2,55 m: **Art.-Nr. 30-PR-7030**

4 INNENECKPROFIL 90°

- für 3 mm Aluverbundplatte

2,55 m: **Art.-Nr. 30-PR-6351**

3 m: **Art.-Nr. 30-PR-3482**

2,55 m: **Art.-Nr. 30-PR-7033**

TECHNISCHE DATEN

ALUMINIUM-VERBUNDPLATTEN STANDARDAUSFÜHRUNG

MECHANISCHE EIGENSCHAFTEN	EINHEIT		
Plattendicke	[mm]	3	6
Deckblechstärke	[mm]	0,2-0,3	0,2-0,3
Widerstandsmoment	[cm³/m]	0,81	1,71
Biegefestigkeit	[kNcm²/m]	865	3.840
Elastizitätsmodul	[N/mm²]	70.000	70.000
Linearer Ausdehnungskoeffizient	[mm/m/°100C]	2,4	2,4
Wasseraufnahme DIN 53495		0,01 %	0,01 %
Gewicht	[kg/m²]	3,80	6,80
Zugfestigkeit der Deckbleche	[N/mm²]	RP 0,2>200	RP 0,2>200
Breitentoleranz	[mm]	-0/+4	-0/+4
Längentoleranz	[mm]	-0/+6	-0/+6
Dickentoleranz EN 324	[mm]	± 0,2	± 0,2

BAUPHYSIKALISCHE EIGENSCHAFTEN	EINHEIT		
Lichtbeständigkeit DIN EN 15187 Wollbau-Skala		Stufe 5	Stufe 5
Wärmedurchgangskoeffizient U		5,61	5,3
Temperaturbeständigkeit	[°C]	-50 bis +80	-50 bis +80
Bewertetes Schalldämmmaß Rw		24	26

KERN	EINHEIT		
Polyethylen, Typ LDPE	[g/cm³]	0,92	0,92

Weitere Infos finden Sie unter www.sv-panel.de

Drucktechnisch bedingt sind farbliche Abweichungen möglich.

Technische Änderungen und Irrtümer vorbehalten.
Drucktechnisch bedingt sind farbliche Abweichungen möglich.

FINE PANEL & BOARD